



ที่ สพ ๐๐๒๓.๒/ว ๒๑๗

ถึง สำนักงานส่งเสริมการปกครองท้องถิ่นอำเภอ ทุกอำเภอ สำนักงานเทศบาลเมืองสุพรรณบุรี
และสำนักงานเทศบาลเมืองสองพี่น้อง

ด้วยกรมส่งเสริมการปกครองท้องถิ่นได้รับแจ้งจากสำนักงานปลัดกระทรวงมหาดไทยว่า สำนักงานเลขาธิการคุรุสภา ได้มีประกาศคณะกรรมการคุรุสภา เรื่อง กำหนดแบบใบอนุญาตประกอบวิชาชีพทางการศึกษา พ.ศ. ๒๕๖๓ จึงขอความร่วมมือหน่วยงานให้เผยแพร่ประชาสัมพันธ์ไปยังผู้ประกอบการวิชาชีพทางการศึกษา หน่วยงานการศึกษาในสังกัดและประชาชนได้รับทราบทั่วกัน เพื่อมิให้ผู้ได้รับใบอนุญาตประกอบวิชาชีพทางการศึกษาประสบปัญหาในการนำใบอนุญาตอิเล็กทรอนิกส์ไปใช้หรืออ้างอิงในการติดต่อหน่วยงานของรัฐและหน่วยงานภาคเอกชนที่เกี่ยวข้อง รวมทั้งเพื่อให้เกิดความเข้าใจตรงกันในทางปฏิบัติ โดยกำหนดให้ผู้ยื่นคำขอขึ้นทะเบียนหรือต่ออายุใบอนุญาตประกอบวิชาชีพทางการศึกษาและคำขอนั้นได้มีการอนุมัติจากคณะกรรมการมาตรฐานวิชาชีพ ตั้งแต่วันที่ ๑๖ ตุลาคม ๒๕๖๓ เป็นต้นไป จะได้รับใบอนุญาตรูปแบบ “ใบอนุญาตอิเล็กทรอนิกส์” เพื่อใช้เป็นหลักฐานในการประกอบวิชาชีพตามพระราชบัญญัติสภาครูและบุคลากรทางการศึกษา พ.ศ. ๒๕๔๘๖ และขอให้องค์กรปกครองส่วนท้องถิ่นเผยแพร่ประชาสัมพันธ์การตรวจสอบสถานะ การพิมพ์ใบอนุญาต และการแสดงใบอนุญาตอิเล็กทรอนิกส์ไปยังผู้ประกอบการวิชาชีพทางการศึกษา หน่วยงานการศึกษาในสังกัดและประชาชนได้รับทราบทั่วกัน รายละเอียดปรากฏตามสิ่งที่ส่งมาด้วย สำหรับสำนักงานส่งเสริมการปกครองท้องถิ่นอำเภอให้แจ้งองค์กรปกครองส่วนท้องถิ่นในพื้นที่ทราบ



สำนักงานส่งเสริมการปกครองท้องถิ่นจังหวัด
กลุ่มงานมาตรฐานการบริหารงานบุคคลส่วนท้องถิ่น
โทร.๐-๓๕๕๓-๖๐๕๔ ต่อ ๑๐๒



ที่ มท ๐๘๐๙.๔/ว ร ๖

ถึง สำนักงานส่งเสริมการปกครองท้องถิ่นจังหวัดทุกจังหวัด

ด้วยกรมส่งเสริมการปกครองท้องถิ่นได้รับแจ้งจากสำนักงานปลัดกระทรวงมหาดไทยว่า สำนักงานเลขาธิการคุรุสภา ได้มีประกาศคณะกรรมการคุรุสภา เรื่อง กำหนดแบบใบอนุญาตประกอบวิชาชีพทางการศึกษา พ.ศ. ๒๕๖๓ จึงขอความร่วมมือหน่วยงานให้เผยแพร่ประชาสัมพันธ์ไปยังผู้ประกอบวิชาชีพทางการศึกษา หน่วยงานการศึกษาในสังกัดและประชาชนได้รับทราบทั่วกัน เพื่อมิให้ผู้ได้รับใบอนุญาตประกอบวิชาชีพทางการศึกษาประสบปัญหาในการนำใบอนุญาตอิเล็กทรอนิกส์ไปใช้หรืออ้างอิงในการติดต่อหน่วยงานของรัฐและหน่วยงานภาคเอกชนที่เกี่ยวข้อง รวมทั้งเพื่อให้เกิดความเข้าใจตรงกันในทางปฏิบัติ โดยกำหนดให้ผู้ยื่นคำขอขึ้นทะเบียนหรือต่ออายุใบอนุญาตประกอบวิชาชีพทางการศึกษาและคำขอนั้นได้มีการอนุมัติจากคณะกรรมการมาตรฐานวิชาชีพ ตั้งแต่วันที่ ๑๖ ตุลาคม ๒๕๖๓ เป็นต้นไป จะได้รับใบอนุญาตรูปแบบ “ใบอนุญาตอิเล็กทรอนิกส์” เพื่อใช้เป็นหลักฐานในการประกอบวิชาชีพตามพระราชบัญญัติสภาครูและบุคลากรทางการศึกษา พ.ศ. ๒๕๕๖ รายละเอียดปรากฏตามสิ่งที่ส่งมาด้วย

กรมส่งเสริมการปกครองท้องถิ่น จึงขอให้จังหวัดแจ้งประชาสัมพันธ์ให้องค์กรปกครองส่วนท้องถิ่นเผยแพร่ประชาสัมพันธ์การตรวจสอบสถานะ การพิมพ์ใบอนุญาต และการแสดงใบอนุญาตอิเล็กทรอนิกส์ไปยังผู้ประกอบวิชาชีพทางการศึกษา หน่วยงานการศึกษาในสังกัดและประชาชนได้รับทราบทั่วกัน

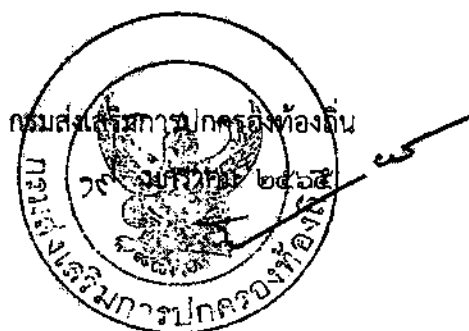

สำนักพัฒนาระบบบริหารงานบุคคลส่วนท้องถิ่น
กลุ่มงานบริหารงานบุคคลทางการศึกษาท้องถิ่น
โทร. ๐-๒๒๕๑-๕๐๐๐ ต่อ ๓๑๕๑
โทรสาร ๐-๒๒๕๑-๕๐๕๕



ด่วนที่สุด บันทึกข้อความ

ส่วนราชการ สำนักงานปลัดกระทรวงมหาดไทย สำนักงาน ก.ค. โทร. ๐-๒๒๒๒-๒๑๔๔, ๕๐๖๐๐

ที่ มท ๐๒๐๔.๕ / ๒๗๙

วันที่ ๘ มกราคม ๒๕๖๔

เรื่อง การตรวจสอบสถานะ การพิมพ์ใบอนุญาต และการแสดงใบอนุญาตอิเล็กทรอนิกส์

กรมส่งเสริมการปกครองท้องถิ่น
เลขที่ 1603
วันที่ 11 ม.ค. 2564
เวลา

เรียน อธิบดีกรมส่งเสริมการปกครองท้องถิ่น

ด้วยสำนักงานเลขาธิการคุรุสภาแจ้งว่า ได้มีประกาศคณะกรรมการคุรุสภา เรื่อง กำหนดแบบใบอนุญาตประกอบวิชาชีพทางการศึกษา พ.ศ. ๒๕๖๓ จึงขอความร่วมมือหน่วยงานให้เผยแพร่ประชาสัมพันธ์ไปยังผู้ประกอบวิชาชีพทางการศึกษา หน่วยงานการศึกษาในสังกัดและประชาชนได้รับทราบทั่วกัน เพื่อให้ผู้ได้รับใบอนุญาตประกอบวิชาชีพทางการศึกษาประสบปัญหาในการนำใบอนุญาตอิเล็กทรอนิกส์ไปใช้ หรืออ้างอิงในการติดต่อหน่วยงานของรัฐและหน่วยงานภาคเอกชนที่เกี่ยวข้อง รวมทั้งเพื่อให้เกิดความเข้าใจตรงกันในทางปฏิบัติ โดยกำหนดให้ผู้ยื่นคำขอขึ้นทะเบียนหรือต่ออายุใบอนุญาตประกอบวิชาชีพทางการศึกษา และคำขอนั้นได้มีการอนุมัติจากคณะกรรมการมาตรฐานวิชาชีพ ตั้งแต่วันที่ ๑๖ ตุลาคม ๒๕๖๓ เป็นต้นไป จะได้รับใบอนุญาตรูปแบบ "ใบอนุญาตอิเล็กทรอนิกส์" เพื่อใช้เป็นหลักฐานในการประกอบวิชาชีพตามพระราชบัญญัติสภาครูและบุคลากรทางการศึกษา พ.ศ. ๒๕๔๖ รายละเอียดปรากฏตามสำเนาหนังสือสำนักงานเลขาธิการคุรุสภา ด่วนที่สุด ที่ ศธ ๕๑๐๒.๒ / ๑๘๑ ลงวันที่ ๒๕ ธันวาคม ๒๕๖๓ ที่ส่งมาพร้อมนี้

ดังนั้น เพื่อให้การประชาสัมพันธ์การใช้ใบอนุญาตอิเล็กทรอนิกส์เป็นไปตามที่สำนักงานเลขาธิการคุรุสภาขอความร่วมมือ กระทรวงมหาดไทยจึงขอให้กรมส่งเสริมการปกครองท้องถิ่นดำเนินการประชาสัมพันธ์การตรวจสอบสถานะ การพิมพ์ใบอนุญาต และการแสดงใบอนุญาตอิเล็กทรอนิกส์ ให้องค์กรปกครองส่วนท้องถิ่น เพื่อสร้างการรับรู้ให้กับสถานศึกษาและหน่วยงานการศึกษาในสังกัดขององค์กรปกครองส่วนท้องถิ่นได้รับทราบทั่วกัน

จึงเรียนมาเพื่อพิจารณาดำเนินการ

กองส่งเสริมและพัฒนาการจัดการศึกษาท้องถิ่น
เลขที่รับ 144
วันที่ 11 ม.ค. 2564
เวลา

(นายนิรัตน์ พงษ์สิทธิถาวร)

รองปลัดกระทรวงมหาดไทย ปฏิบัติราชการแทน ปลัดกระทรวงมหาดไทย

ส.ท. (สทศ.)
เลขที่รับ 6
วันที่ 15 ส.ค. 2564

นายสุพรรณชัย สมปอง
ผอ.ก.ง.บ.ศ.
๑๕๓๖๕

สำนักพัฒนาระบบบริหารงานบุคคลส่วนท้องถิ่น
เลขที่รับ 780
วันที่ ๑๓ ม.ค. ๒๕๖๔
เวลา

ส่วนการบริหารงานบุคคลทางการศึกษาท้องถิ่น
เลขที่รับ 176
วันที่ 11 ม.ค. 64
เวลา

กระทรวงมหาดไทย	
กองกลาง สำนักงานปลัดกระทรวงมหาดไทย	
รับส่ง	5 มี.ค. 2564
เลขที่	414
เรื่อง	



ด่วนที่สุด

ที่ ศธ ๕๑๐๒.๒/๑๙๑

สำนักงานเลขาธิการคุรุสภา
กระทรวงศึกษาธิการ
กทผ. ๑๐๓๐๐

๒๕ ธันวาคม ๒๕๖๓

สำนักงาน ก.ค.ศ.	
รับที่	10
วันที่	๒6 ธ.ค. ๒๕๖๓
เวลา	11.20 น.
สำนักงานปลัดกระทรวง	

เรื่อง การตรวจสอบสถานะ การพิมพ์ใบอนุญาต และการแสดงใบอนุญาตอิเล็กทรอนิกส์
เรียน ปลัดกระทรวงมหาดไทย

อ้างถึง หนังสือสำนักงานเลขาธิการคุรุสภา ส่วนมาก ที่ ศธ ๕๑๐๒.๒/๑๕๓ ลงวันที่ ๑๑ พฤศจิกายน ๒๕๖๓

- สิ่งที่ส่งมาด้วย ๑. การตรวจสอบสถานะ การพิมพ์ใบอนุญาต และการแสดงใบอนุญาตอิเล็กทรอนิกส์ จำนวน ๑ ฉบับ
- ๒. ตัวอย่างใบอนุญาตอิเล็กทรอนิกส์ จำนวน ๑ ฉบับ

ตามหนังสือที่อ้างถึง สำนักงานเลขาธิการคุรุสภาได้แจ้งประชาสัมพันธ์การออกประกาศคณะกรรมการคุรุสภา เรื่อง กำหนดแบบใบอนุญาตประกอบวิชาชีพทางการศึกษา พ.ศ. ๒๕๖๓ และขอความร่วมมือหน่วยงานของท่านเผยแพร่ประชาสัมพันธ์ไปยังผู้ประกอบวิชาชีพทางการศึกษา หน่วยงานการศึกษาในสังกัดและประชาชนได้รับทราบทั่วกัน นั้น

เพื่อให้ผู้ได้รับใบอนุญาตประกอบวิชาชีพทางการศึกษาประสบปัญหาในการนำใบอนุญาตอิเล็กทรอนิกส์ไปใช้หรืออ้างอิงในการติดต่อหน่วยงานของรัฐและหน่วยงานภาคเอกชนที่เกี่ยวข้อง รวมทั้งเพื่อให้เกิดความเข้าใจตรงกันในทางปฏิบัติ สำนักงานเลขาธิการคุรุสภาจึงได้จัดทำข้อมูลเพิ่มเติมเกี่ยวกับการตรวจสอบสถานะการพิมพ์ใบอนุญาต และการแสดงใบอนุญาตอิเล็กทรอนิกส์ โดยกำหนดให้ผู้ยื่นคำขอขึ้นทะเบียนหรือต่ออายุใบอนุญาตประกอบวิชาชีพทางการศึกษา และคำขอนั้นได้มีการอนุมัติจากคณะกรรมการมาตรฐานวิชาชีพ ตั้งแต่วันที่ ๑๖ ตุลาคม ๒๕๖๓ เป็นต้นไป จะได้รับใบอนุญาตรูปแบบ "ใบอนุญาตอิเล็กทรอนิกส์" เพื่อใช้เป็นหลักฐานในการประกอบวิชาชีพตามพระราชบัญญัติสภาครูและบุคลากรทางการศึกษา พ.ศ. ๒๕๕๖ รายละเอียดตามสิ่งที่ส่งมาด้วย ๑ และ ๒ และปรากฏตาม QR Code ท้ายหนังสือฉบับนี้

ในการนี้ สำนักงานเลขาธิการคุรุสภาใคร่ขอความร่วมมือมายังหน่วยงานของท่านประชาสัมพันธ์และสร้างการรับรู้ให้กับสถานศึกษาและหน่วยงานการศึกษาในสังกัดได้รับทราบทั่วกัน

จึงเรียนมาเพื่อโปรดพิจารณา และขอขอบคุณมา ณ โอกาสนี้

ขอแสดงความนับถือ

(นายตฤกุล เกษมสวัสดิ์)

เลขาธิการคุรุสภา

สำนักทะเบียนและใบอนุญาตประกอบวิชาชีพ

โทร. ๐ ๒๓๐๕ ๙๘๙๙ กศ ๑

โทรสาร ๐ ๒๒๘๒ ๑๘๕๔



การตรวจสอบสถานะ การพิมพ์ใบอนุญาต และการแสดงใบอนุญาตอิเล็กทรอนิกส์

การตรวจสอบสถานะ ผ่านเว็บไซต์คุรุสภา

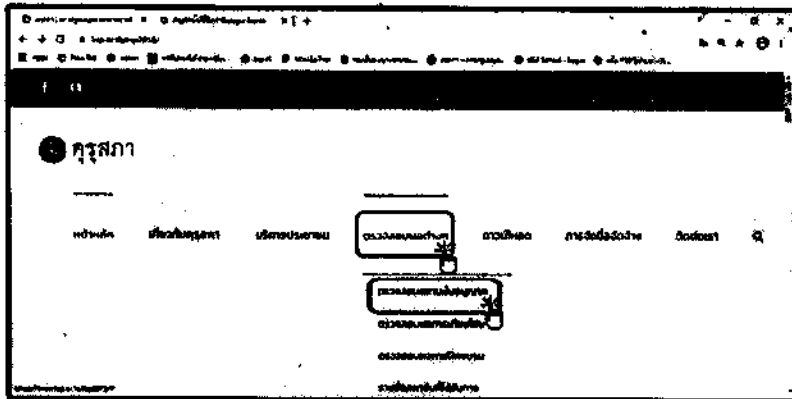

1

- เข้าเว็บไซต์ของคุรุสภา www.ksp.or.th
- คลิกเลือก "ตรวจสอบผลต่างๆ"
- คลิกเลือก "ตรวจสอบสถานะใบอนุญาต"

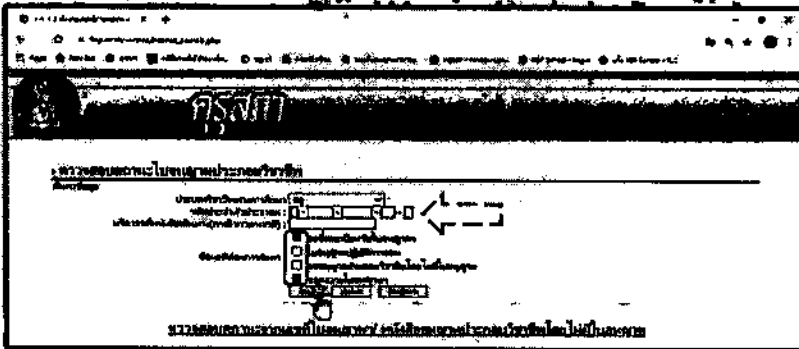

2

- คลิกเลือก "ประเภทวิชาชีพทางการศึกษา"
- กรอกเลขบัตรประชาชน หรือ เลขประจำตัว 13 หลัก
- เลือกหัวข้อ "ขอขึ้นทะเบียนรับใบอนุญาตฯ" หรือ "ขอต่ออายุใบอนุญาตฯ"
- คลิก "ค้นหา" จะปรากฏข้อมูลใบอนุญาตประกอบวิชาชีพ

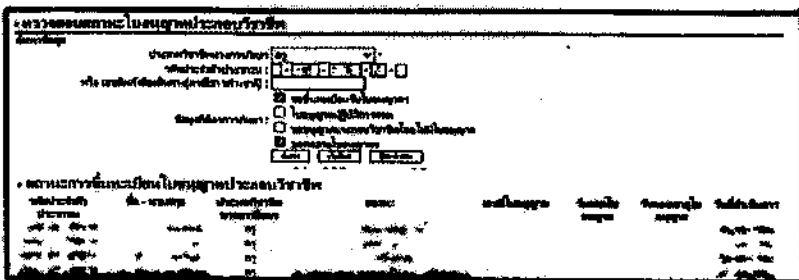

3

- ปรากฏข้อมูลสถานะใบอนุญาต

การตรวจสอบสถานะ ผ่าน KSP Self-Service

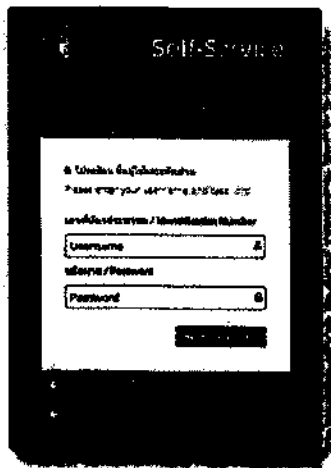

1

* เข้าระบบ KSP Self-Service

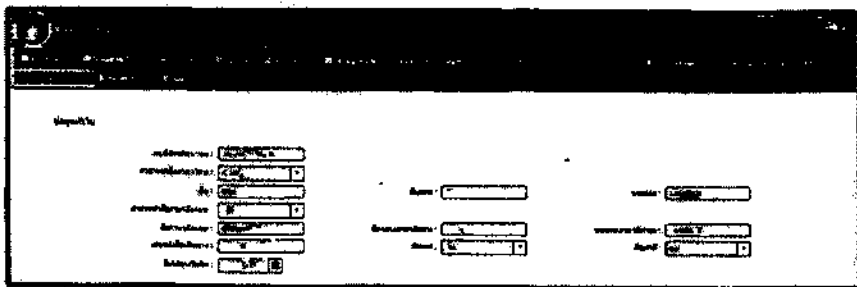

2

- * คลิกเลือกเมนู "ตรวจสอบข้อมูล"
- * คลิกเลือกเมนู "ตรวจสอบสถานะ"

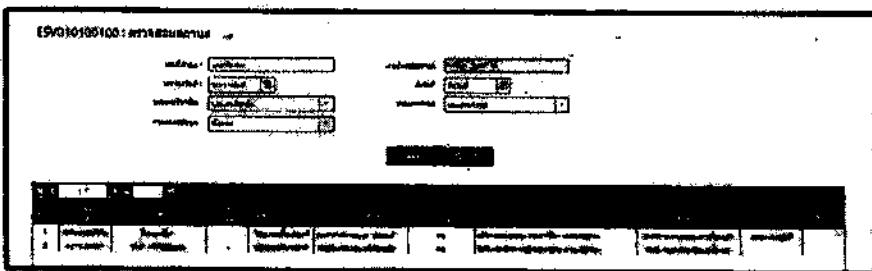

3

* ปรากฏข้อมูลสถานะใบอนุญาตน
"ผ่าน"

การตรวจสอบสถานะ ฟาร์ม KSP School

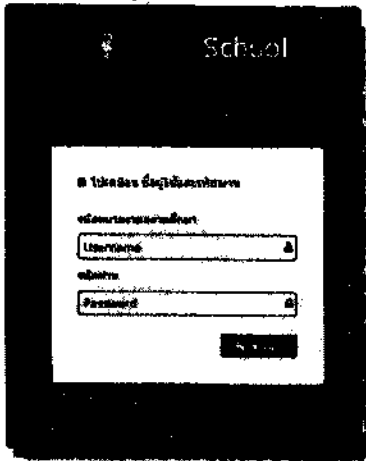

1

• เข้าสู่ระบบ KSP School

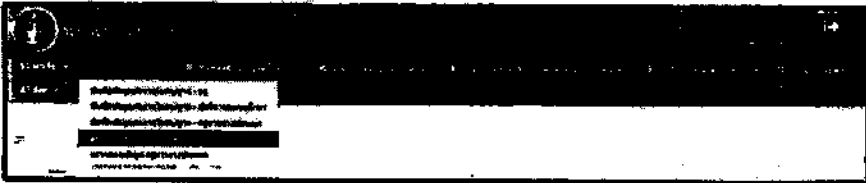

2

- คลิกเลือกเมนู "ต่ออายุใบอนุญาต"
- คลิกเลือกเมนู "ตรวจสอบข้อมูล
ครุชาวไทย" หรือ "ตรวจสอบข้อมูล
ครุชาวต่างประเทศ"

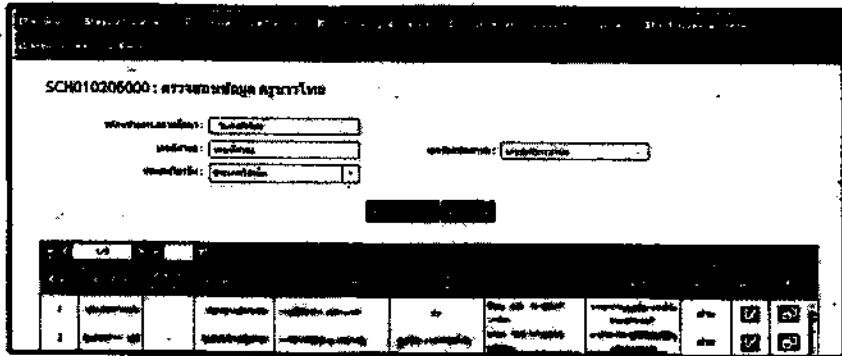

3

• ปรากฏข้อมูลสถานะใบอนุญาต
"ฟาร์ม"

การพิมพ์ใบอนุญาตฯ หรือสำเนาใบอนุญาตฯ ผ่านระบบ KSP Self-Service

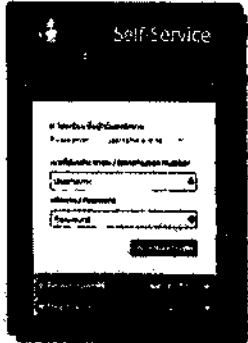

1. เข้าสู่ระบบ KSP Self-Service
2. เลือกเมนู "ใบอนุญาตอิเล็กทรอนิกส์และสำเนาใบอนุญาต Electronic License (e-License) and copy of License"



3. คลิก "ใบอนุญาตอิเล็กทรอนิกส์ (ตั้งแต่วันที่ 16 ต.ค. 63)" ตัวอย่าง

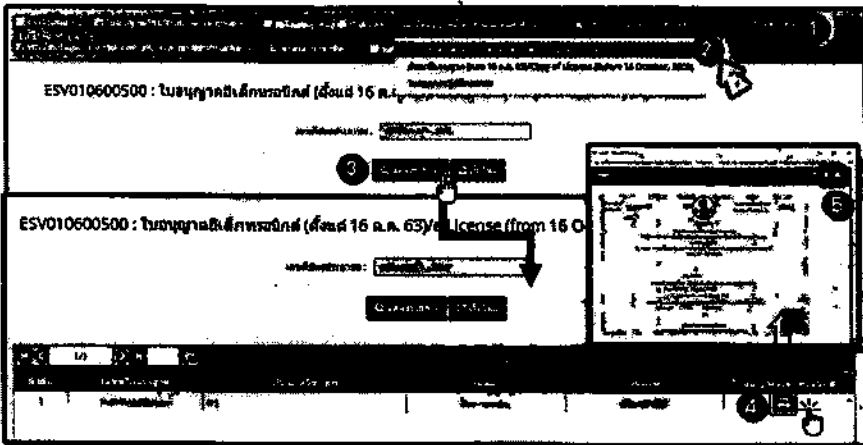

1. คลิกที่เมนูใบอนุญาตอิเล็กทรอนิกส์และสำเนาใบอนุญาต/ Electronic License (e-License) and copy of License
2. คลิกที่ใบอนุญาตอิเล็กทรอนิกส์ (ตั้งแต่วันที่ 16 ต.ค. 63)/ e-License (from 16 October 2020)
3. คลิกที่ปุ่ม แสดงรายการ
4. คลิกที่สัญลักษณ์สีเขียว เพื่อแสดงใบอนุญาตประกอบวิชาชีพ
5. คลิกที่ปุ่มสัญลักษณ์เครื่องพิมพ์

หรือ • คลิก "สำเนาใบอนุญาต (ก่อน 16 ต.ค. 63)" ตัวอย่าง

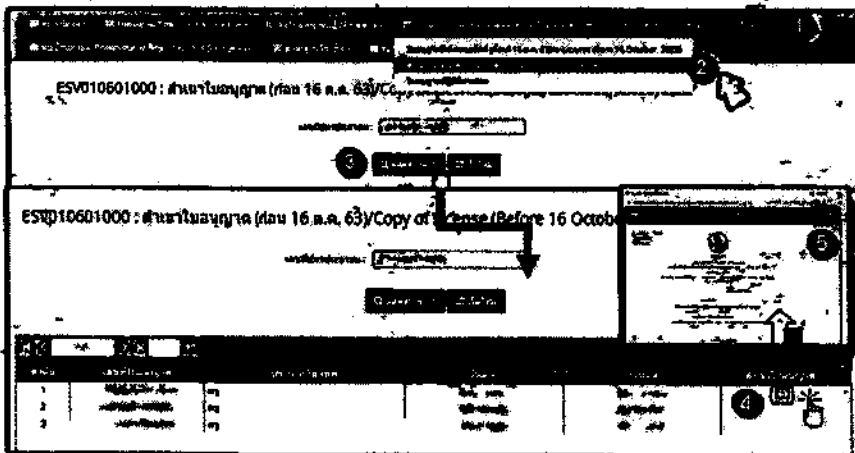

1. คลิกที่เมนูใบอนุญาตอิเล็กทรอนิกส์และสำเนาใบอนุญาต/ Electronic License (e-License) and copy of License
2. คลิกที่ใบอนุญาตอิเล็กทรอนิกส์ (ก่อน 16 ต.ค. 63)/ e-License (Before 16 October 2020)
3. คลิกที่ปุ่ม แสดงรายการ
4. คลิกที่สัญลักษณ์สีเขียว เพื่อแสดงใบอนุญาตประกอบวิชาชีพ
5. คลิกที่ปุ่มสัญลักษณ์เครื่องพิมพ์

หมายเหตุ

1. กรณีผู้ขอขึ้นทะเบียนรับใบอนุญาต หรือขอต่ออายุใบอนุญาตที่คณะกรรมการมาตรฐานวิชาชีพ อนุมัติใบอนุญาต ตั้งแต่วันที่ 16 ตุลาคม 2563 เริ่มนับใบคุณสุภาพออกใบอนุญาตประกอบวิชาชีพรูปแบบ "ใบอนุญาตอิเล็กทรอนิกส์" ตามประกาศคณะกรรมการคุณสุภาพ เรื่อง กำหนดแบบใบอนุญาตประกอบวิชาชีพตามการศึกษา พ.ศ. 2563
2. กรณีผู้ขอขึ้นทะเบียนรับใบอนุญาต หรือขอต่ออายุใบอนุญาตที่คณะกรรมการมาตรฐานวิชาชีพ อนุมัติใบอนุญาต ก่อนวันที่ 16 ตุลาคม 2563 คุณสุภาพออกใบอนุญาตประกอบวิชาชีพพร้อมกับบัตรประจำตัวสมาชิกคุณสุภาพ และสามารถพิมพ์ "สำเนาใบอนุญาต" เพื่อนำไปใช้ขอผลประเมินหลักฐานในการประกอบวิชาชีพตามประกาศคณะกรรมการคุณสุภาพ เรื่อง การใช้สำเนาใบอนุญาตประกอบวิชาชีพตามการศึกษาอิเล็กทรอนิกส์ ลงวันที่ 10 มีนาคม 2563

การพิมพ์ใบอนุญาตน หรือสำเนาใบอนุญาตน ผ่านระบบ KSP School

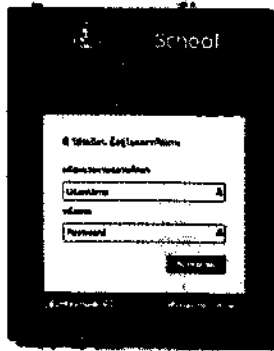

1. เข้าสู่ระบบ KSP School

2. เลือกเมนู "ใบอนุญาตนอิเล็กทรอนิกส์และสำเนาใบอนุญาตน"

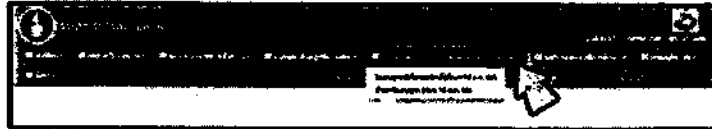

3. *คลิก "ใบอนุญาตนอิเล็กทรอนิกส์ (ตั้งแต่ 16 ต.ค. 63)" ตัวอย่าง

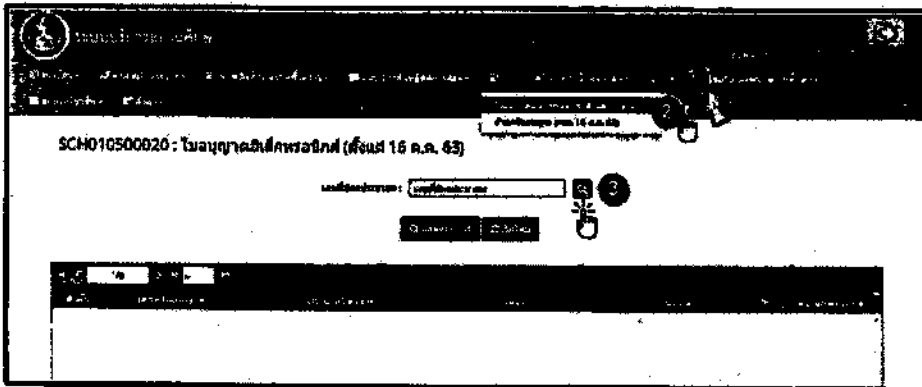

1. คลิกที่เมนูใบอนุญาตนอิเล็กทรอนิกส์และสำเนาใบอนุญาตน

2. คลิกที่เมนูใบอนุญาตนอิเล็กทรอนิกส์ (ตั้งแต่ 16 ต.ค. 63)

3. คลิกที่ปุ่มเว้นขยายจะปรากฏหน้าจอเพื่อทำการค้นหา

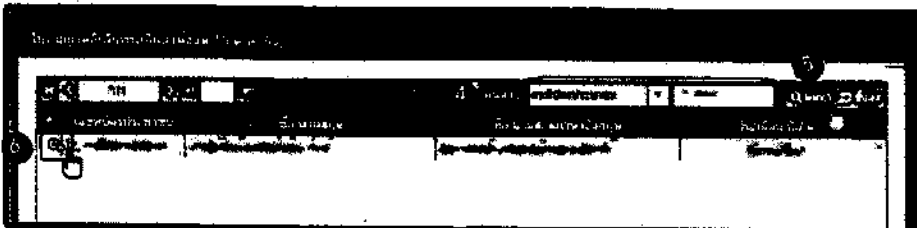

4. คลิกเลือกที่ "เลขที่บัตรประชาชน"

5. กรอกเลขบัตรประชาชน หรือ เลขประจำตัว 13 หลัก และคลิกที่ปุ่ม ค้นหา

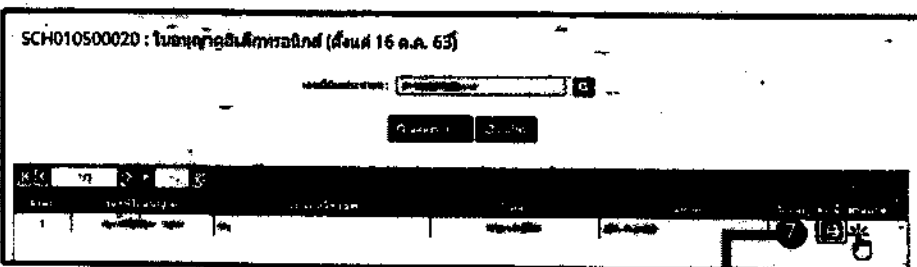

6. เมื่อมีข้อมูลขึ้น ให้คลิกที่ปุ่ม วงกลมสีดำ

7. คลิกที่ปุ่มสัญลักษณ์สีเขียว เพื่อแสตนใบอนุญาตน

8. คลิกที่ปุ่มสัญลักษณ์เครื่องพิมพ์



HSO • คลิก "สำเนาใบอนุญาต (ก่อน 16 ต.ค. 63)" ดังรูป

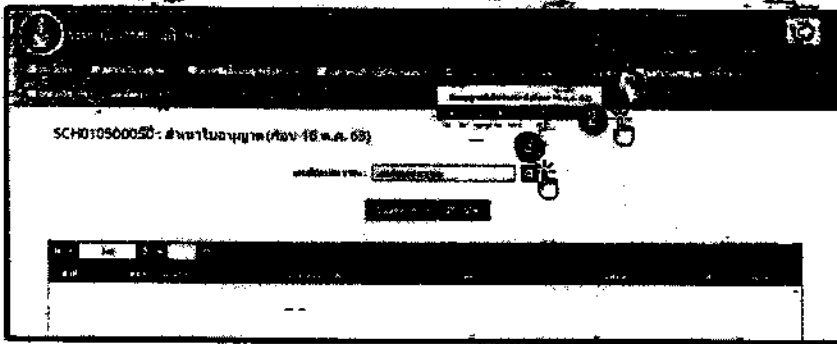

1. คลิกที่เมนูใบอนุญาตอิเล็กทรอนิกส์
และสำเนาใบอนุญาต
2. คลิกที่เมนูสำเนาใบอนุญาต
(ก่อน 16 ต.ค. 63)
3. คลิกที่ปุ่มเว้นขยาย จะปรากฏหน้าจอ
เพื่อทำการค้นหา

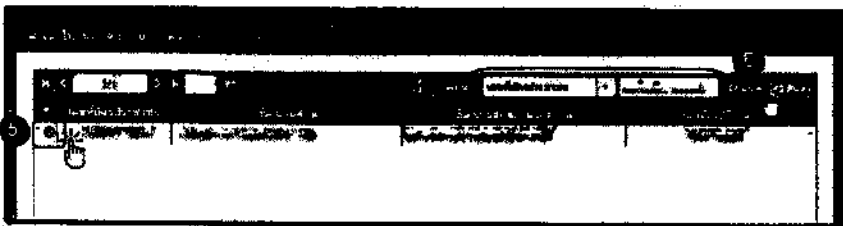

4. คลิกเลือกที่ "เลขที่บัตรประชาชน"
5. กรอกเลขบัตรประชาชน หรือ
เลขประจำตัว 13 หลัก
และคลิกที่ปุ่ม ค้นหา

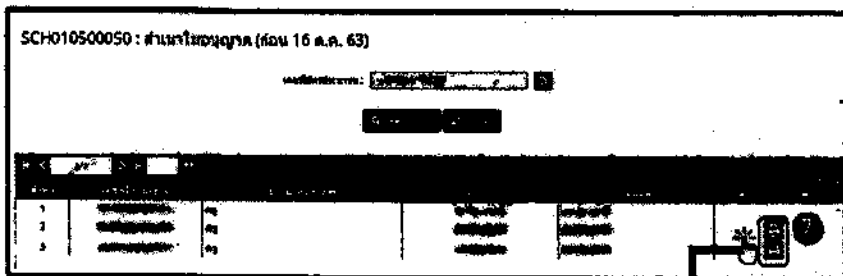

6. เมื่อมีข้อมูลขึ้น ให้คลิกที่ปุ่ม
วงกลมสีดำ
7. คลิกที่ปุ่มสัญลักษณ์สีเขียว
เพื่อแสดงใบอนุญาตฯ



8. คลิกที่ปุ่มสัญลักษณ์เครื่องพิมพ์

หมายเหตุ

- กรณีผู้ขอขึ้นทะเบียนรับใบอนุญาต หรือขอต่ออายุใบอนุญาตที่คณะกรรมการมาตรฐานวิชาชีพ อนุมัติใบอนุญาต
ตั้งแต่วันที่ 16 ตุลาคม 2563 เป็นต้นไป ครูสภากาจะออกใบอนุญาตประกอบวิชาชีพรูปแบบ "ใบอนุญาตอิเล็กทรอนิกส์"
ตามประกาศคณะกรรมการคุรุสภา เรื่อง กำหนดแบบใบอนุญาตประกอบวิชาชีพทางการศึกษา พ.ศ. 2563
- กรณีผู้ขอขึ้นทะเบียนรับใบอนุญาต หรือขอต่ออายุใบอนุญาตที่คณะกรรมการมาตรฐานวิชาชีพ อนุมัติใบอนุญาต
ก่อนวันที่ 16 ตุลาคม 2563 ครูสภากาจะออกใบอนุญาตประกอบวิชาชีพพร้อมกับบัตรประจำตัวสมาชิกคุรุสภา
และสามารถพิมพ์ "สำเนาใบอนุญาต" เพื่อนำไปใช้แสดงเป็นหลักฐานในการประกอบวิชาชีพตามประกาศคณะกรรมการคุรุสภา
เรื่อง การใช้สำเนาใบอนุญาตประกอบวิชาชีพทางการศึกษาอิเล็กทรอนิกส์ ลงวันที่ 10 มีนาคม 2563
- ในระบบ KSP School สามารถพิมพ์ใบอนุญาตอิเล็กทรอนิกส์ เฉพาะผู้ที่มีข้อมูลในทะเบียนของสถานศึกษา
ในระบบ KSP School แล้วเท่านั้น

การแสดงผลใบอนุญาตอิเล็กทรอนิกส์

ผู้ได้รับใบอนุญาตประกอบวิชาชีพทางการศึกษา สามารถแสดงผลใบอนุญาตด้วยวิธีการทางข้อมูลอิเล็กทรอนิกส์ หรือสำเนาภาพถ่ายใบอนุญาต ซึ่งมีวิธีการแสดงดังนี้

1 การแสดงผลใบอนุญาตที่ได้จากการสำเนา ใบรูปแบบของดิจิทัลสแกน หรือถ่ายภาพตัวจริงลงในโทรศัพท์ โดยจะเป็นภาพถ่ายขาวดำหรือสี ก็ได้

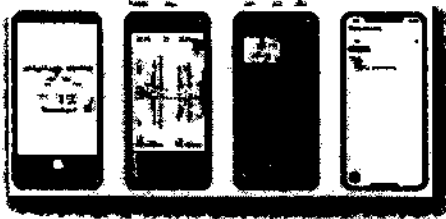

รูปแบบของดิจิทัลสแกนผ่านของมือถือ

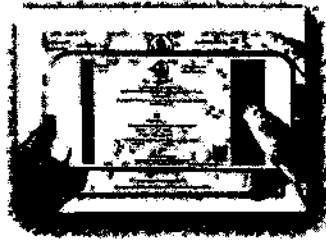

ถ่ายภาพตัวจริงลงในโทรศัพท์ โดยจะเป็นภาพถ่ายขาวดำหรือสี ก็ได้

2 การแสดงผลใบอนุญาตบนอุปกรณ์อิเล็กทรอนิกส์ ซึ่งเป็นภาพจากการดาวน์โหลด ผ่านระบบ KSP School หรือ KSP Self-Service ในหน้าจอแท็บเล็ตใบอนุญาต ให้เลือกที่สัญลักษณ์



3 การแสดงผลใบอนุญาตซึ่งเป็นการพิมพ์ใบอนุญาตจากเครื่องคอมพิวเตอร์ทั้งเป็นแบบสีและขาวดำ ผ่านระบบ KSP School หรือ KSP Self-Service ในหน้าจอแท็บเล็ตใบอนุญาต ให้เลือกที่สัญลักษณ์

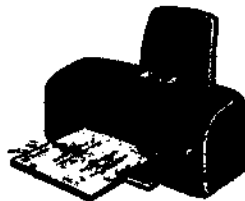

การแสดงผลใบอนุญาตอิเล็กทรอนิกส์ด้วยวิธีการข้างต้น ให้ถือว่าผู้ประกอบวิชาชีพมีใบอนุญาตอยู่กับตัว ทั้งนี้ ใบอนุญาตข้างต้นจะต้องปรากฏข้อมูลใบอนุญาตทั้งด้านหน้าและด้านหลังอย่างครบถ้วน ถูกต้องตามรูปแบบใบอนุญาตที่กำหนด และต้องปรากฏเครื่องหมาย QR code ที่ชัดเจน เพื่อเป็นหลักฐาน แสดงตนว่าเป็นผู้มีคุณภาพตามมาตรฐานวิชาชีพและจรรยาบรรณของวิชาชีพ

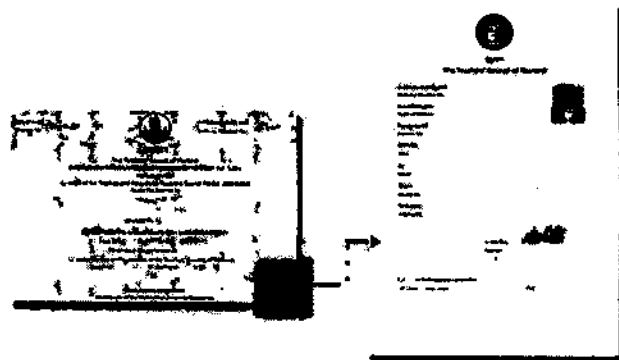

ตัวอย่างใบอนุญาตอิเล็กทรอนิกส์

(ด้านหน้า)

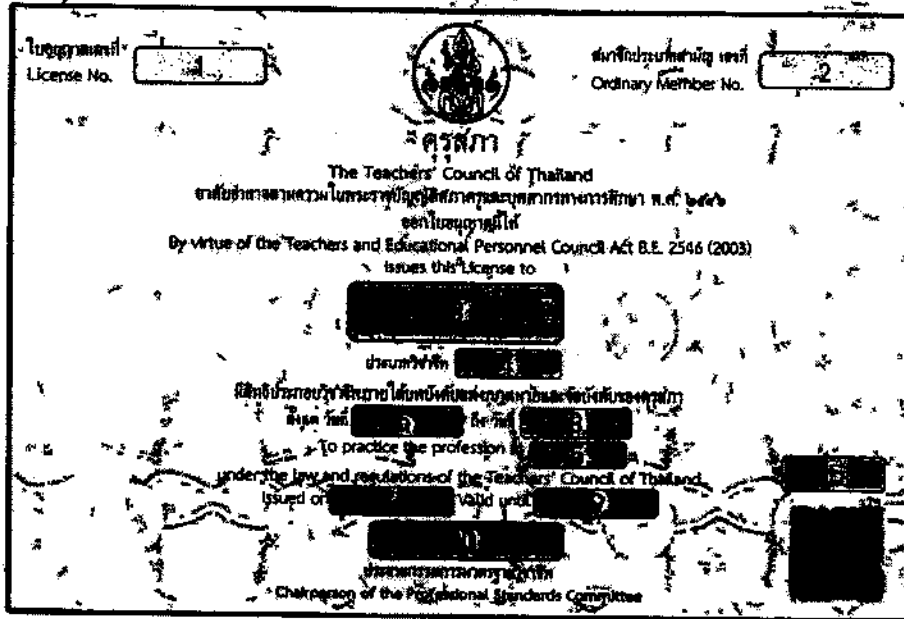

(ด้านหลัง)

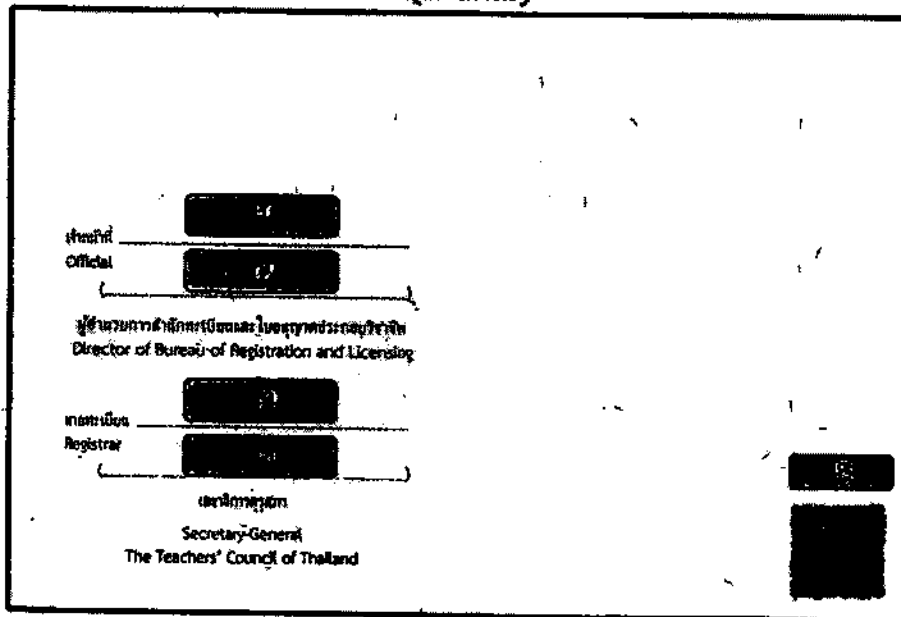

- หมายเลข 1 เลขที่ใบอนุญาต
- หมายเลข 2 เลขที่สมาชิกคุรุสภา
- หมายเลข 3 ชื่อ - สกุล ภาษาไทยและภาษาอังกฤษ
- หมายเลข 4, 5 ประเภทวิชาชีพ ภาษาไทยและภาษาอังกฤษ
- หมายเลข 6, 7 วันที่ออกใบอนุญาต ภาษาไทยและภาษาอังกฤษ
- หมายเลข 8, 9 วันหมดอายุใบอนุญาต ภาษาไทยและภาษาอังกฤษ
- หมายเลข 10 ลายมือชื่อประธานกรรมการมาตรฐานวิชาชีพ
- หมายเลข 11, 12 ลายมือชื่อ และชื่อ-สกุล เจ้าหน้าที่
(ผู้อำนวยการสำนักทะเบียนและใบอนุญาตประกอบวิชาชีพ)
- หมายเลข 13, 14 ลายมือชื่อ และชื่อ-สกุล นายทะเบียน (เลขานุการคุรุสภา)
- หมายเลข 15 QR Code ด้านหน้าและด้านหลังใบอนุญาต เพื่อตรวจสอบและ
ยืนยันว่าบุคคลใบใบอนุญาต เป็นผู้ที่ได้ขึ้นทะเบียนรับใบอนุญาตอย่างถูกต้อง